



# NUOVO CATASTO EDILIZIO URBANO

(R. DECRETO-LEGGI 11 APRILE 1986, N. 457)

Planimetria dell'immobile situato nel Comune di SASSO MARCONI Via PIAZZA DEI MARTIRI N. 6

Ditta CONIUSSE DI SASSO MARCONI

Allegata alla dichiarazione presentata all'Ufficio Tecnico Erariale di BOLOGNA

Piazza dei Martiri

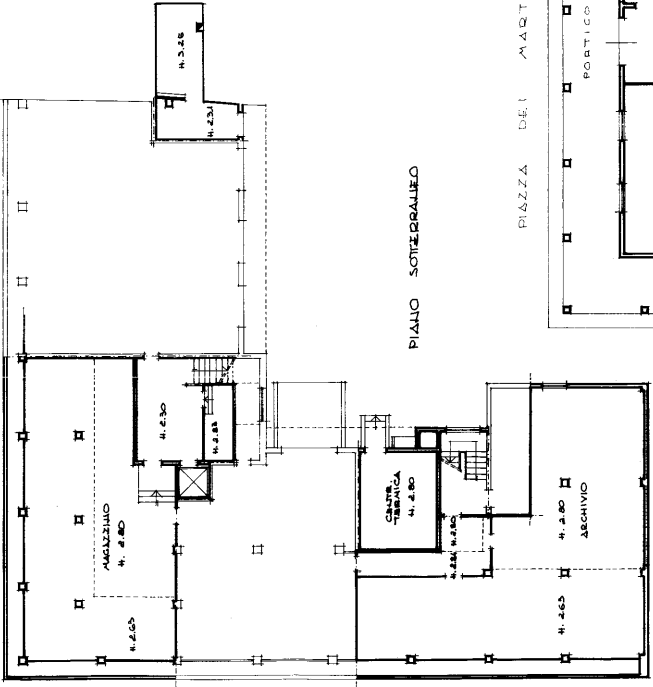

PIANO SOTTOTERRANEO

PIAZZA DEI MARTIRI

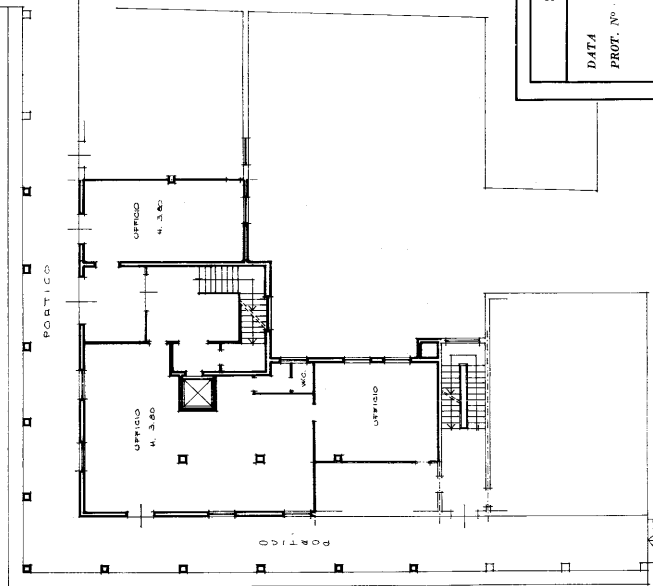

PIANO PRIMO

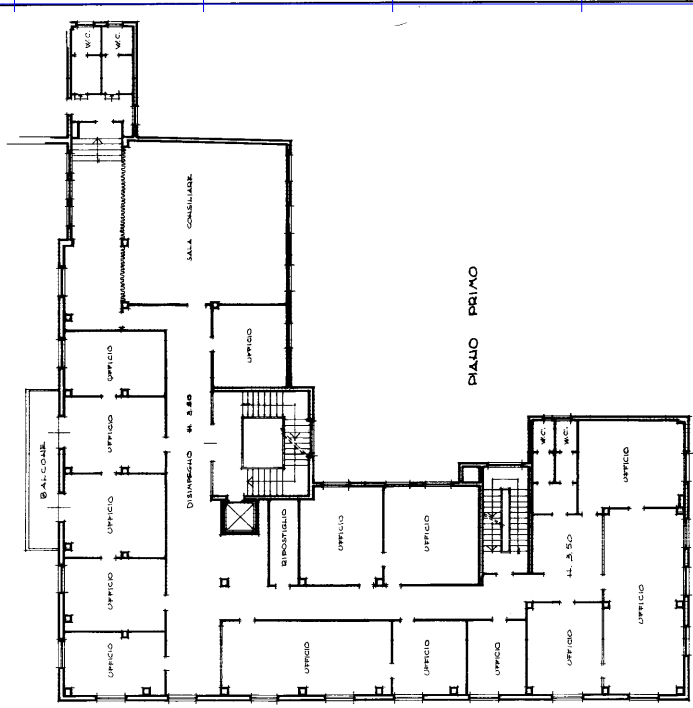

PIANO SECONDO

ORIENTAMENTO



SCALA DI 1:200

SPAZIO RISERVATO PER LE ANNOTAZIONI D'UFFICIO

DATA  
PROT. N. 117016 MAG 1988

79 79 101 110

Compilata dal  
PAOLO BORTOLOTTI  
Iscritto all'Albo dei GEOMETRI della Provincia di BOLOGNA  
data 12.05.1988  
Firma: Paolo Bortolotti

Architectural drawing of the second floor (Piano Secondo) of the Palazzo della Borsa in Palermo. The drawing shows a complex layout of rooms, including offices (Uffici), a library (Biblioteca), a study (Studio), and a hall (Sala). The drawing is oriented with North at the top. A scale bar indicates 1:1000. The drawing is labeled "Piano Secondo" and "Palazzo della Borsa".

DIREZIONE GENERALE DEL CATASTO E DEI SERVIZI TECNICI ERARIALI  
 MINISTERO DELLE FINANZE  
 NUOVO CATASTO EDILIZIO URBANO  
 (R. DECRETO-LEGGE 15 APRILE 1939, N. 652)  
 Planimetria dell'immobile situato nel Comune di **SASSO MARCONI**  
 Via **PIAZZA DEL MANTOPIA**  
 Ditta **ERARIE DI SASSO MARCONI**  
 Allegata alla dichiarazione presentata all'Ufficio Tecnico Erariale di **Bologna**

L. 200  
 2002

Data presentazione: 16/05/1988 - Data: 19/11/2019 - n. T192498 - Richiedente: TMBLCU75B28E098I  
Totale schede: 2 - Formato di acquisizione: A3(297x420) - Formato stampa richiesto: A4(210x297)